Netzersatzanlage als eigene Ersatzstromversorgung 100 kVA mit Iveco Motor

Ausfï¿½hrung			
Aggregattyp:	**stationär**	**Ausfï¿½hrung**	**Kufenrahmen**
Technische Daten Motor			
Motorhersteller:	Iveco	**Motortyp:**	8210 i
Motor Nr.:	500 623222	**Motorleistung:**	88 KW
Kï¿½hlung:	Wassergekühlt	**Anlassung:**	Elektrisch
Drehzahl:	1500 U/min	**Kraftstoff:**	Heizöl EN 590
Technische Daten Generator:			
Generatorhersteller:	VEM	**Generatortyp:**	S 225-L4
Gen. Nr.:	308301095	**Generatorleistung:**	100 kVA
Spannung:	400 / 231 Volt	**Leistungsfaktor:**	cos. - phi 0,8
Drehzahl:	1500 U/min		
Schaltanlage			
Ausfï¿½hrung:	Automatischer Start	**Funktionen:**	Notstrombetrieb
Schalter:	Generatorschalter 3 polig	**Lieferung:**	Wird lose mitgeliefert
Breite ca. mm:	1.000	**Tiefe ca. mm:**	300
Hï¿½he ca. mm:	1.000		
Tank			
Tankausfï¿½hrung:			
Breite ca. mm:		**Hï¿½he ca. mm:**	
Tiefe ca. mm:		**Inhalt / Liter:**	
Abmessungen des Aggregats:			
Lï¿½nge ca. mm:	2.500	**Hï¿½he ca. mm:**	1.400
Breite ca. mm:	880	**Gewicht ca. KG:**	1.460
Nutzung			
Zustand:	Gut erhalten	**Baujahr:**	verkauft
Lieferzeit:	sofort Verl	**Preis netto in ï¿½:**	auf Anfrage:
Betriebsstunden:	473		
Standort:	Verl - Deutschland		
Lagernummer:		**Reserviert:**	nein / no

Lieferumfang

BJ 1987

Produktbilder

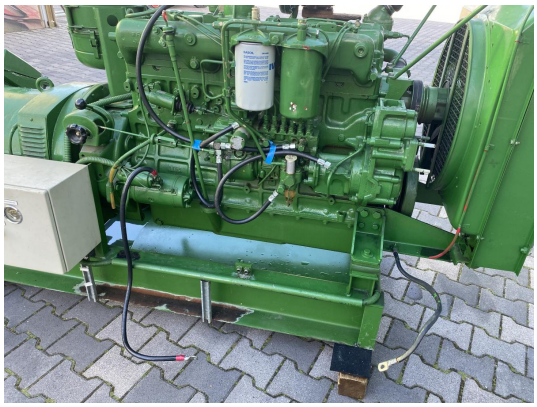

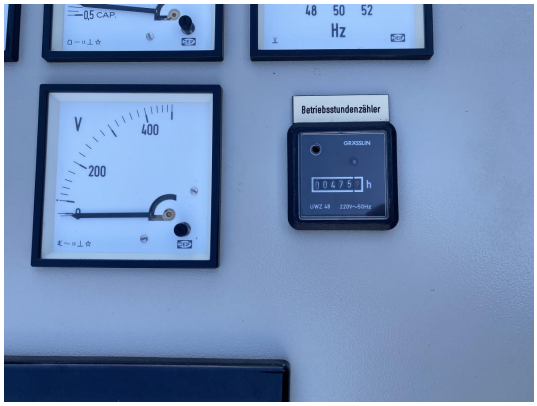
0.5 CAP.
48 50 52
Hz
V
400
200
0
Betriebsstundenzähler
GRASSLIN
00475 h
UWZ 48 220V~50Hz

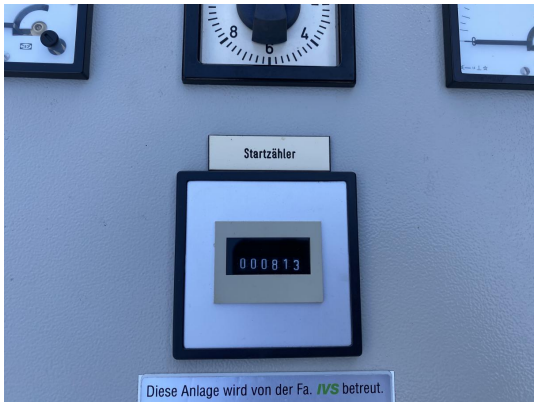
Startzähler
000813
Diese Anlage wird von der Fa. IVS betreut.

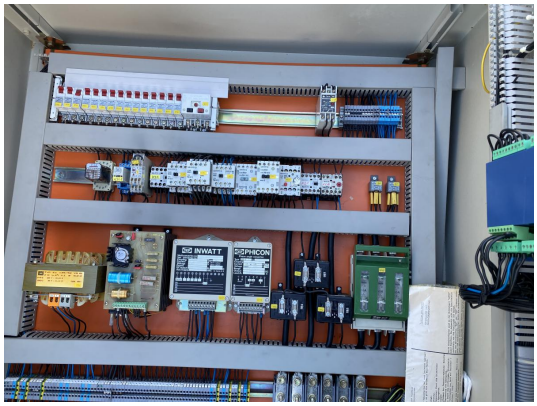
INWATT
PHICON

PHICON

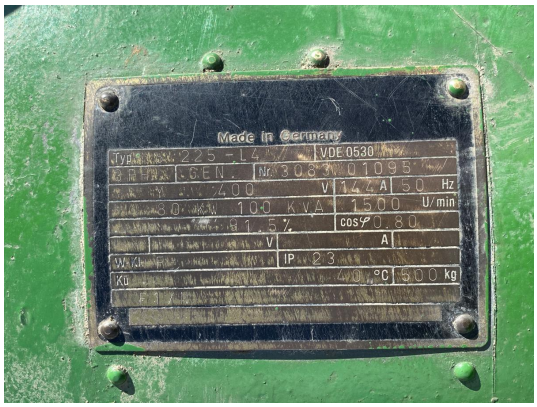
Made in Germany
VDE 0530
Nr. 30.8 01095
400 V 144 A 50 Hz
100 KVA 1500 U/min
cos φ 0.80
IP 23
40 °C 500 kg